无锡市建设项目建设工程规划许可证批前公示

根据城乡规划管理有关规定，现对江苏省锡山高级中学省锡中工程中心(暂名)新建工程规划许可证进行批前公示。

一、项目概况

该项目位于江苏省锡山高级中学中部，建设单位为江苏省锡山高级中学。

项目规划用地面积为6323.29平方米，用地性质为教育用地。

项目拟建建筑面积为4370.57平方米，容积率、建筑密度、绿地率等相关指标符合规划要求。（具体详见规划公示图）

二、公示地点和时间

公示地点：

1、项目所在地现场；

2、无锡市数据局(无锡市政务服务管理办公室）网站(http://bigdata.wuxi.gov.cn)；

3、无锡市自然资源和规划局惠山分局公示栏（文惠路16号）；

公示时间：2024年 11 月 15 日---2024年 11 月 25 日

三、联系方式和意见反馈

联系地点：无锡市自然资源和规划局惠山分局（无锡市惠山区文惠路16号）

邮政编码：214174

联系电话：0510-83598309

电子邮箱：ghjhsfj@163.com

批前公示旨在征询公众意见，并非最终审批结果。公示期间，如有意见或建议，请反馈给我局（请注明本人身份、联系电话或地址）。

无锡市数据局

2024年 11 月 14 日

省锡中工程中心(暂名)新建工程

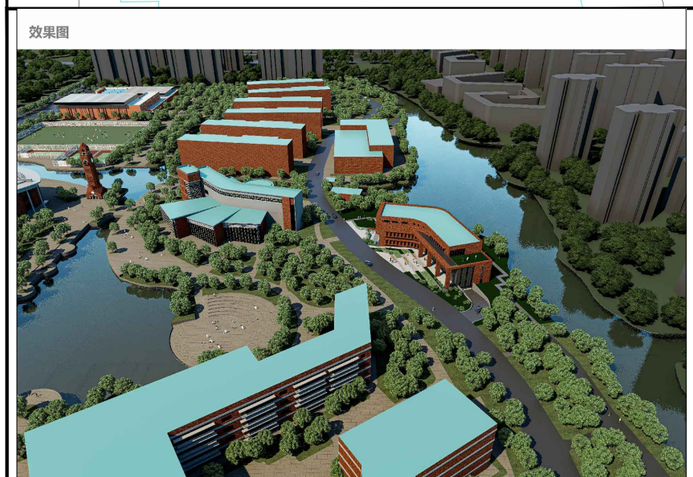

鸟瞰图（仅为示意）

单体效果图（仅为示意）

单体效果图（仅为示意）